

ΧΟΡΗΓΕΙΤΑΙ ΑΙΤΗΜΑΤΟΣ ΧΟΡΗΓΕΙΤΑΙ

ΧΟΡΗΓΕΙΤΑΙ ΚΑΤΟΠΙΝ ΑΙΤΗΜΑΤΟΣ ΧΟΡΗΓΕΙΤΑΙ ΚΑΤΟΠΙΝ ΑΙ

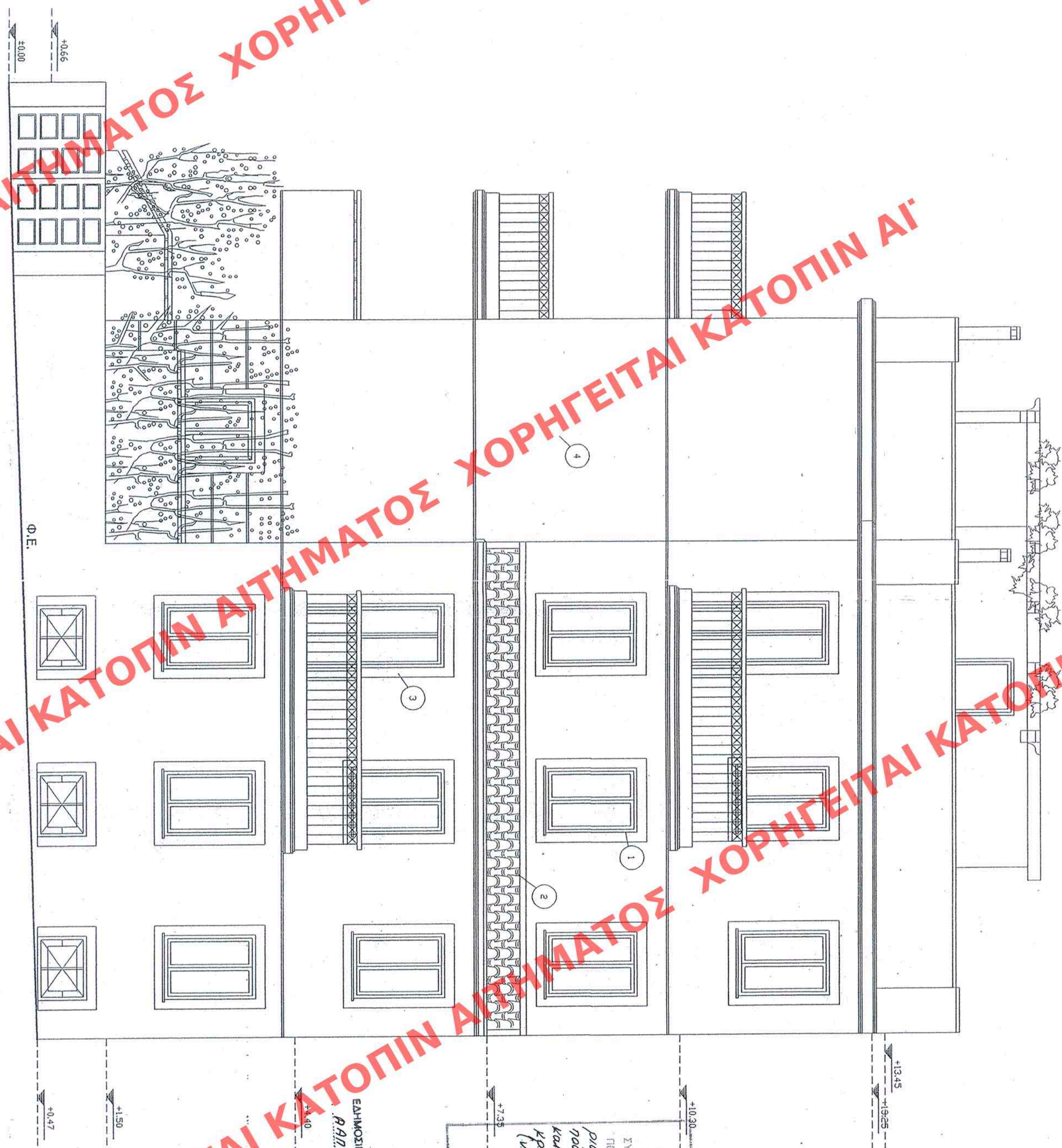

+13.45  
+19.25  
+10.30  
+7.35  
+1.40  
+0.47  
+1.50  
+0.00  
+0.66

ΕΛΛΗΝΟΣΛΕΥΘΗ ΕΙΣ ΤΟ ΥΠ. ΑΡΙΘΜ. 308 ΠΥΜΑ ΤΟΥ  
ΑΔΔ ΤΕΥΧΟΥΣ ΤΗΣ ΕΦΗΜΕΡΙΔΑΣ ΤΗΣ ΚΥΒΕΡΝΗΣΕΩΣ  
ΤΗΣ 30 Ιουλίου 2010

**ΠΡΟΤΟΤΥΠΟ**

Ι. ΠΑΝΙΔΑΚΟΠΟΥΛΟΣ

ΥΠΟΥΡΓΕΙΟ ΠΕΡΙΒΑΛΛΟΝΤΟΣ  
ΕΝΕΡΓΕΙΑΣ & ΚΑΙΜΑΤΙΚΗΣ ΑΛΛΑΓΗΣ  
ΣΥΝΔΕΥΕΙ ΤΗΝ ΥΠ. ΑΡΙΘΜ. Γ. 300.98/10 ΑΠΟΦΑΣΗ  
ΠΕΡΙ Καθορισμός ειδικών όρων και προ-  
βλεπών δόσεων στα διατηρητέα κτίρια.  
που βρίσκεται επί των οδών Αριστοτέλους 19  
και Γοργίου στην περιοχή "Μέτα" του Οπκ-  
επικού δήμου της Αθήνας.  
ΑΘΗΝΑ, 9 Ιουλίου 2010  
Δ/ντης

- ΥΠΟΜΝΗΜΑ ΥΛΙΚΩΝ
1. Κουφώματα ξύλινα
  2. Κεραμίδι ραμνιτικού τύπου
  3. Σοβάς πατητός χρώμα λευκό
  4. Σοβάς πατητός χρώμα μπλε ανοιχτό  
όπου κάγκελα σιδηρά

σφ. 11  
Αρ. Φακ. 102/10

<p>ΥΠΟΥΡΓΕΙΟ ΠΕΡΙΒΑΛΛΟΝΤΟΣ ΕΝΕΡΓΕΙΑΣ ΚΑΙ ΚΑΙΜΑΤΙΚΗΣ ΑΛΛΑΓΗΣ</p>	<p>Δ/ΝΣΗ ΠΟΛΕΟΔΟΜΙΚΟΥ ΣΧΕΔΙΑΣΜΟΥ ΤΜΗΜΑ ΠΑΡΑΔΟΣΙΑΚΩΝ ΟΙΚΙΣΜΩΝ</p>
<p>ΘΕΣΗ: ΑΡΙΣΤΟΤΕΛΟΥΣ 19 &amp; ΓΟΡΓΙΟΥ ΜΕΤΣ</p>	<p>ΕΙΔΙΚΗ ΡΥΘΜΙΣΗ ΣΕ ΔΙΑΤΗΡΗΤΕΟ ΚΤΙΡΙΟ ΙΔ. Φ. ΤΟΛΙΟΛΟΥ &amp; Ν. ΠΟΥΛΙΚΑΡΑΚΟΥ</p>
<p>ΟΦΗ ΕΠΙ ΤΗΣ ΟΔΟΥ ΑΡΙΣΤΟΤΕΛΟΥΣ</p>	<p>Κλίμακα 1:50</p>

ΧΟΡΗΓΕΙΤΑΙ ΚΑΤΟΠΙΝ ΑΙΤΗΜΑΤΟΣ ΧΟΡΗΓΕΙΤΑΙ ΚΑΤΟΠΙΝ ΚΑΤ